

PENCEGAHAN PENYAKIT

Haiwan

- Q Asingkan ternakan bunting daripada gerompok
- Q Uruskan bahan kelahiran / keguguran dengan cermat dengan cara tanam/bakar

Manusia

- Q Pakai pakaian keselamatan semasa kendali haiwan bunting/ beranak/keguguran
- Q Suci-hama peralatan dan bersihkan diri dengan disinfektan yang sesuai
- Q Dapat rawatan dengan segera

DISINFEKSI

- Q Jenis disinfeksi yang sesuai
- Q Larutan Peluntur Pakaian
- Q Larutan H₂O₂
- Q Larutan Lysol

UNTUK SEBARANG PERTANYAAN

Sila hubungi;

Seksyen Zoonosis & Kesihatan Awam
Bahagian Pengurusan Biosekuriti & SPS
Jabatan Perkhidmatan Veterinar Malaysia
Wisma Tani, Blok Podium, Lot 4G1, Presint 4,
Pusat Pentadbiran Kerajaan Persekutuan,
62630 Putrajaya
Tel: 03-88702000
Fax: 03-88886472

ATAU

Jabatan Perkhidmatan Veterinar
yang berhampiran



KEMENTERIAN PERTANIAN & INDUSTRI ASAS TANI

WISMA TANI, BLOK PODIUM, LOT 4G1, PRESINT 4,
PUSAT PENTADBIRAN KERAJAAN PERSEKUTUAN,
62630 PUTRAJAYA

PENYAKIT DEMAM Q



**JABATAN PERKHIDMATAN VETERINAR
MALAYSIA**

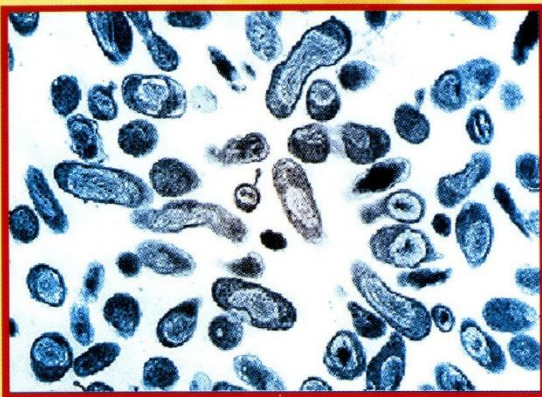

PENGENALAN PENYAKIT

Disebabkan oleh jangkitan bakteria *Coxiella burnetii* yang menjangkiti hampir kesemua haiwan domestik dan manusia.

SUMBER JANGKITAN

Bahan-bahan kelahiran dan keguguran dari ternakan yang terjangkit.

Begitu juga di dalam air kencing, najis, lelehan vagina, semen dan susu.

HAIWAN DIJANGKITI

Ruminan (lembu, kerbau, bebiri, kambing) dan haiwan lain seperti arnab, kucing dan anjing.

CARA JANGKITAN

Haiwan kepada haiwan

- Q Melalui titisan udara yang tercemar (dalam jarak 1-2km sahaja)
- Q Sentuhan permukaan yang tercemar
- Q Sentuhan langsung dengan ternakan terjangkit
- Q Makan bahan tercemar
- Q Minum susu tercemar

TANDA PENYAKIT

Haiwan

- Q Anorexia
- Q Keguguran

KAWAL DAN BASMI PENYAKIT

- Q Rawatan kepada gerompok terjangkit oleh Veterinawan
- Q Kuarantin dan kawalan pemindahan
- Q Suci-hama kandang dan peralatan

CARA JANGKITAN

Jangkitan kepada manusia

- Q Minum susu tidak dipasteur, makan produk susu dari ternakan yang terjangkit
- Q Melalui bawaan udara
- Q Melalui sentuhan dengan ternakan terjangkit dan bahan yang tercemar.

TANDA PENYAKIT

Manusia

- Q Demam selesema diikuti sakit kepala, sakit otot dan sendi, hilang selera makan, batuk kering, pening, muntah dan cirit-birit
- Q Pneumonia
- Q Keguguran
- Q Endocarditis (kronik)
- Q Hepatitis(kronik)

